DEPARTEMENT DE LA REUNION

VILLE DU PORT

Nombre de conseillers
en exercice : 39

A l'ouverture de la séance

Nombre de présents : 28
Nombre de représentés : 09
Nombre de votants : 37

OBJET

Affaire n°2016-166

DENOMINATION DE VOIES ET LIEUX PUBLICS

OPERATIONS BUTTE CITRONNELLE, PEPINIERE ET DARSE TITAN

NOTA / Le Maire certifie que :

- la convocation du Conseil Municipal a été faite le 2 novembre 2016 et affichée le 2 novembre 2016.

- le compte rendu de cette délibération a été affiché à la porte de la mairie le : 14 NOV. 2016

LE MAIRE

COMMUNE DU PORT 97420 REUNION

Olivier HOARAU

EXTRAIT DU PROCÈS VERBAL DES DÉLIBÉRATIONS DU CONSEIL MUNICIPAL

SÉANCE DU MARDI 8 NOVEMBRE 2016

L'AN DEUX MILLE SEIZE, le mardi huit novembre, le Conseil municipal du Port s'est réuni à la Mairie, après convocation légale sous la présidence de M. Olivier Hoarau, Maire.

Secrétaire de séance : Mme Annick Le Toullec.

Étaient présents : M. Olivier Hoarau Maire, Mme Paulette Lacpatia 1ère adjointe, M. Bernard Robert 3ème adjoint, Mme Jasmine Béton 4ème adjointe, Mme Annie Mourgaye 5ème adjointe, M. Fayzal Ahmed Vali 6ème adjoint, Mme Annick Le Toullec 8ème adjointe, M. Jean-Claude Maillot 9ème adjoint, M. Armand Mouniata 10ème adjoint, M. Sergio Erapa 11ème adjoint, M. Faustin Galaor, M. Jean Paul Babef, Mme Sonia Bitaut, M. Jean-Bernard Gaillac, Mme Danila Bègue, M. Alain Iafar, Mme Brigitte Laurestant, Mme Catherine Gossard, M. Wilfrid Cerveaux, Mme Mikaëla Latra, M. Hary Auber, Mme Sabine Le Toullec, Mme Mémouna Patel, M. Daniel Vassinot, M. Henry Hippolyte, M. Patrice Payet, Mme Valérie Auber, M. Patrick Jardinot.

Absents représentés : Mme Dalila Mahé 2ème adjointe (par Mme Paulette Lacpatia 1ère adjointe), M. Ludovic Latra (par M. Jean-Paul Babef), M. Jean-Hubert M'Simbona (par M. Jean-Bernard Gaillac), Mme Karine Mounien, (par M. Sergio Erapa 11ème adjointe), Mme Dorisca Tiburce (par Mme Mikaëla Latra), Mme Karine Infante (par Mme Annick Le Toullec), M. Brandon Incana (par M. Alain Iafar), Mme Bibi-Fatima Anli (par Mme Brigitte Laurestant), Mme Anne-Laure Boyer (Mme Danila Bègue).

Arrivé (s) en cours de séance : Mme Sabine Le Toullec (17h09), Mme Valérie Auber (17h10), M. Patrick Jardinot (17h10), M. Patrice Payet (17h14).

Départ (s) en cours de séance : Mme Valérie Auber (18h05), M. Patrick Jardinot (18h05),

Absent (s): Mme Cala M'Rhéhouri, Mme Firose Gador.

.....

.....

Affaire n°2016-166

DENOMINATION DE VOIES ET LIEUX PUBLICS
OPERATIONS BUTTE CITRONNELLE, PEPINIERE ET DARSE TITAN

LE CONSEIL MUNICIPAL

Vu le Code Général des Collectivités Territoriales,

Vu le décret n°94-1112 du 19 décembre 1994 relatif à la communication au centre des impôts foncier ou au bureau du cadastre de la liste alphabétique des voies de la commune et du numérotage des immeubles,

Vu le rapport présenté en séance le 8 novembre 2016 relatif à la dénomination de voies et lieux publics,

Après avoir délibéré et à l'unanimité,

DÉCIDE

Article 1 : d'adopter les propositions de dénomination des voies et lieux publics ci-après :

- Voie de desserte de l'Opération « Citronnelle II » : **Rue Odette MOFY**
- Voie de desserte de l'opération « Pépinière » : **Rue Serge BOURHIS**
- Voie de desserte de la « Darse Titan » : **Rue Antoine ERIMA**

Article 2 : d'autoriser le Maire ou tout autre adjoint habilité à signer les actes correspondants.

POUR EXTRAIT CONFORME
LE MAIRE

COMMUNE DU PORT 97420 RÉUNION

Olivier HOARAU

DENOMINATION DE VOIES
OPERATIONS BUTTE CITRONNELLE, PEPINIERE ET DARSE TITAN

Le présent rapport a pour objet de dénommer trois nouvelles voies.

Il s'agit des voies suivantes :

- La voie de desserte de l'opération « Butte Citronnelle II », construction de 44 logement par la SODIAC,

- La voie de desserte de la « Darse Titan », desservant les bureaux de la Capitainerie et de la Base Nautique des Mascareignes,

- La voie de desserte de l'opération « Pépinière », construction de 22 logements par la SHLMR au sein de la ZAC Mascareignes.

Il est proposé au Conseil Municipal de délibérer sur les dénominations suivantes :

❖ Voie de desserte de l'Opération « Citronnelle II » :

Rue Odette MOFY

❖ Voie de desserte de la « Darse Titan » :

Rue Antoine ERIMA

❖ Voie de desserte de l'opération « Pépinière » :

Rue Serge BOURHIS

Affaire suivie par la Direction Financière – Service Optimisation des Recettes

DENOMINATION VOIE BUTTE CITRONNELLE II

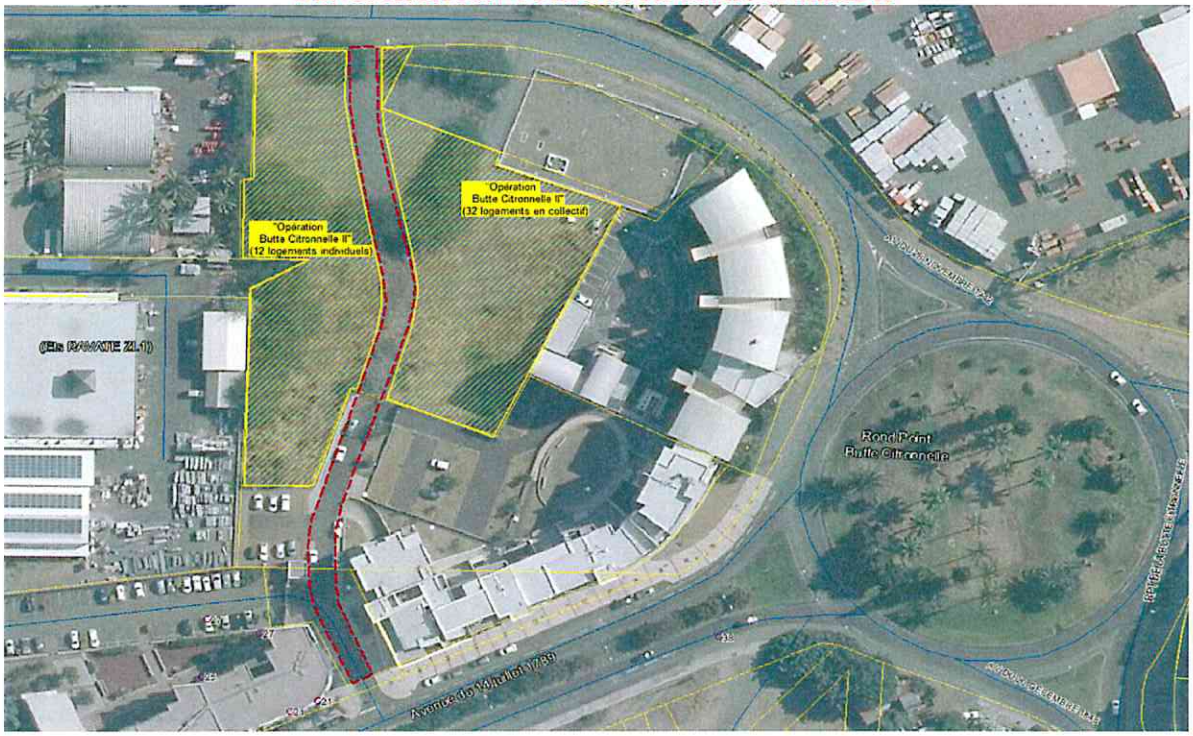

ODETTE MOFY

Odette MOFY née Toret, est décédée à l'âge de 81 ans le samedi 14 juillet 2007. Née à Saint-Denis, elle a passé 70 années de sa vie au Port. Pendant près de 30 ans, elle a vécu dans le quartier de l'Epuisement, qu'elle a du quitter au milieu des années 60 lorsque la décision a été prise de creuser une nouvelle darse au Port-Ouest. Elle a habité alors au boulevard Brest.

Mariée sans enfant, Odette Mofy est une grande militante réunionnaise, adhérente du Parti Communiste Réunionnais. Elle sera candidate et réélue sur la liste de Paul Vergès en 1971, 1977 et 1983 ; en 1989 et 1995 sur la liste de Pierre Vergès.

Le 19 mars 1977, lors de son second mandat elle sera la première femme à occuper un poste d'adjointe au Port. Elle s'occupera de la petite enfance, des personnes âgées, des écoles et de l'organisation des colonies de vacances et des centres de loisirs.

En plus de sa vie politique, elle deviendra militante de l'Union des Femmes Françaises, devenue UFR Union des Femmes de la Réunion (UFR) en 1958 et elle dirigera aussi l'OPIAPA.

Elle sera décorée le 21 juin 1986 de la médaille de l'ordre national du mérite et le 28 novembre 2001 elle recevra la médaille vermeille régionale, départementale et communale.

DENOMINATION DE VOIE / DARSE

ANTOINE ERIMA

Antoine Erima, plus connu sous le nom de « Koundann » né le 29 juillet 1915.

Figure populaire de la cité portoise, Antoine Erima a travaillé comme docker. Après avoir déchargé les marchandises sur les quais, il les transportait sur la « charrette Boeuf » pour aller les livrer aux boutiques de la ville.

Il a été un témoin privilégié des évènements qui ont marqué l'histoire du Port, notamment ceux du 28 novembre 1942. A l'époque, il habitait à la Butte citronnelle et les bombardements ont eu lieu près de chez lui.

Connu pour son engagement militant, Antoine Erima a été aussi très impliqué dans la vie culturelle portoise. De nombreux Portois se souviennent encore de l'orchestre « Koundann ». Musicien dans l'âme, il jouait de plusieurs instruments auxquels il s'est initié seul : accordéon, banjo, guitare…
Partout où il allait, il emportait son accordéon avec lui. Avec son orchestre, il a sillonné les routes de l'île pour aller animer de nombreuses « salvert » et autres « bals la pousièr ». Cette passion pour la musique, il a su la transmettre à de jeunes Portois dont certains sont devenus par la suite, des musiciens confirmés.
Il a été nommé citoyen d'honneur le 25 novembre 2006.

DENOMINATION VOIE OPERATION PEPINIERE

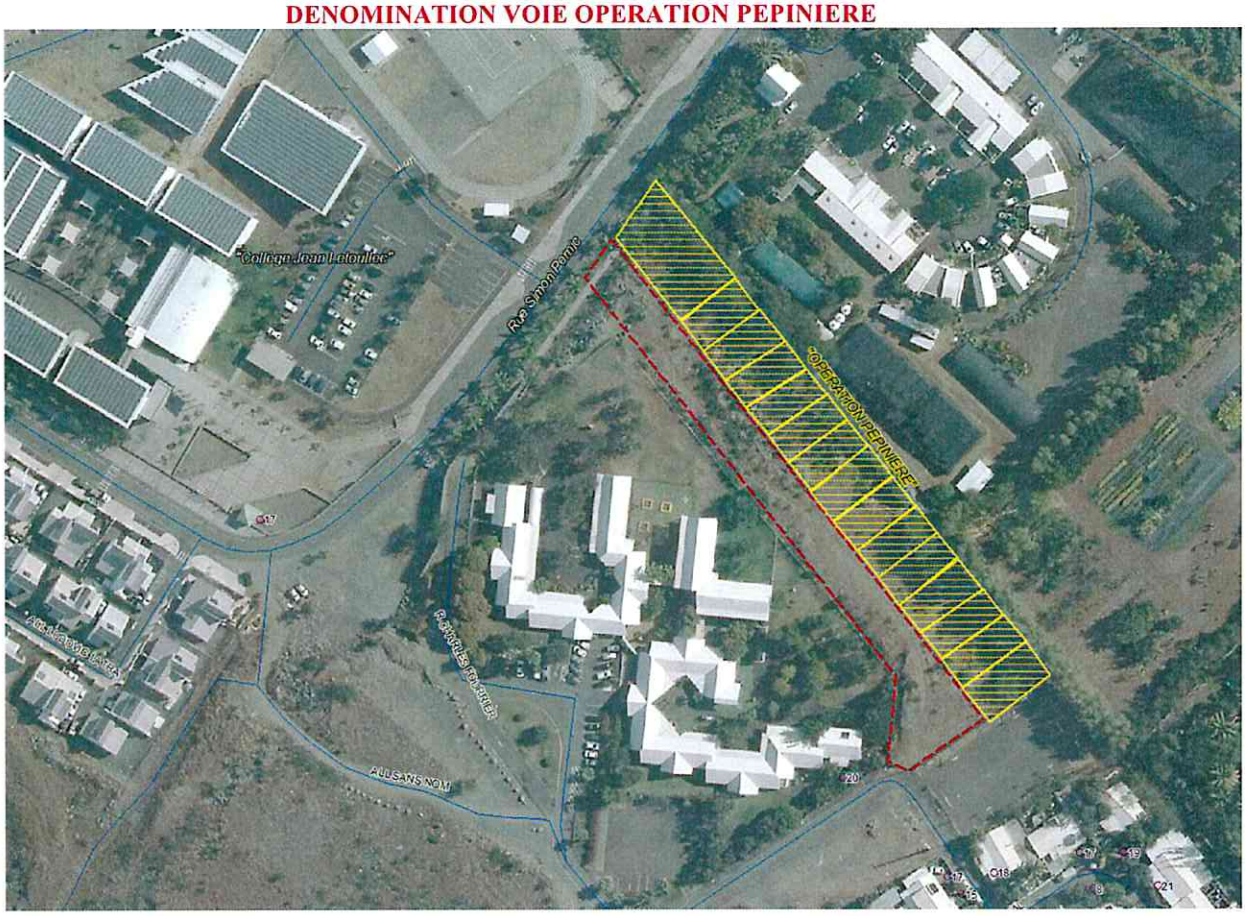

SERGE BOURHIS

Né à Saint Denis le 16 novembre 1924 et décédé à l'âge de 91 ans en 2015.

En 1944, il travaille au Chemin de Fer (CPR) dans la section de traction matériel.

Louis Payet et Ariste Bolon l'ont initié au syndicalisme. Il deviendra alors responsable du syndicat des dockers, et secrétaire général de la région ouest pour la CGTR dès 1974.

Il poursuit sa carrière professionnelle en tant que comptable principal à la CCIR.

Il a été nommé citoyen d'honneur le 25 novembre 2006.

En 1971, il est élu au Conseil municipal du Port en tant que 2ème adjoint. Elu de 1971 à 2001, il compte à son actif cinq mandats consécutifs.